

Vorstellung der DGD Lungenklinik Hemer



Seit über 70 Jahren im Verbund des DGD



Seit über 70 Jahren im Verbund des DGD

„DGD“ steht für Deutscher Gemeinschafts-Diakonieverband. Die **DGD-Stiftung** ist ein Verbund diakonischer Gesundheitseinrichtungen. Dazu zählen in Deutschland Krankenhäuser, Rehakliniken, Medizinische Versorgungszentren (MVZ), Senioreneinrichtungen sowie zwei Pflegeschulen. Insgesamt arbeiten rund 3.300 Menschen für die Organisation.

Die DGD-Stiftung ist Träger der **DGD Lungenklinik Hemer**, einer Lungenfachklinik und seit 2022 auch der **DGD Stadtklinik Hemer**, einem Grund- und Regelversorgungshaus mit Zentraler Notaufnahme bzw. Notarztstützpunkt.

Für Studierende bieten beide Kliniken in Hemer das komplette Lehrangebot der Allgemeinchirurgie und Inneren Medizin mit dem Schwerpunkt auf Erkrankungen der Lunge und des Thorax. In der Lungenklinik versorgen rd. 470 Mitarbeitenden über 8.000 Fälle im Jahr mit Erkrankungen der Lunge, der Atemwege und des Brustkorbs.

Zusammen leben in der Felsenmeerstadt Hemer

- 35.000 Einwohner
- Stadt im Märkischen Sauerland am Rande des Ruhrgebiets in reizvoller Landschaft
- Highlights: Sauerlandpark und Felsenmeer – 380 Millionen Jahre altes Naturdenkmal

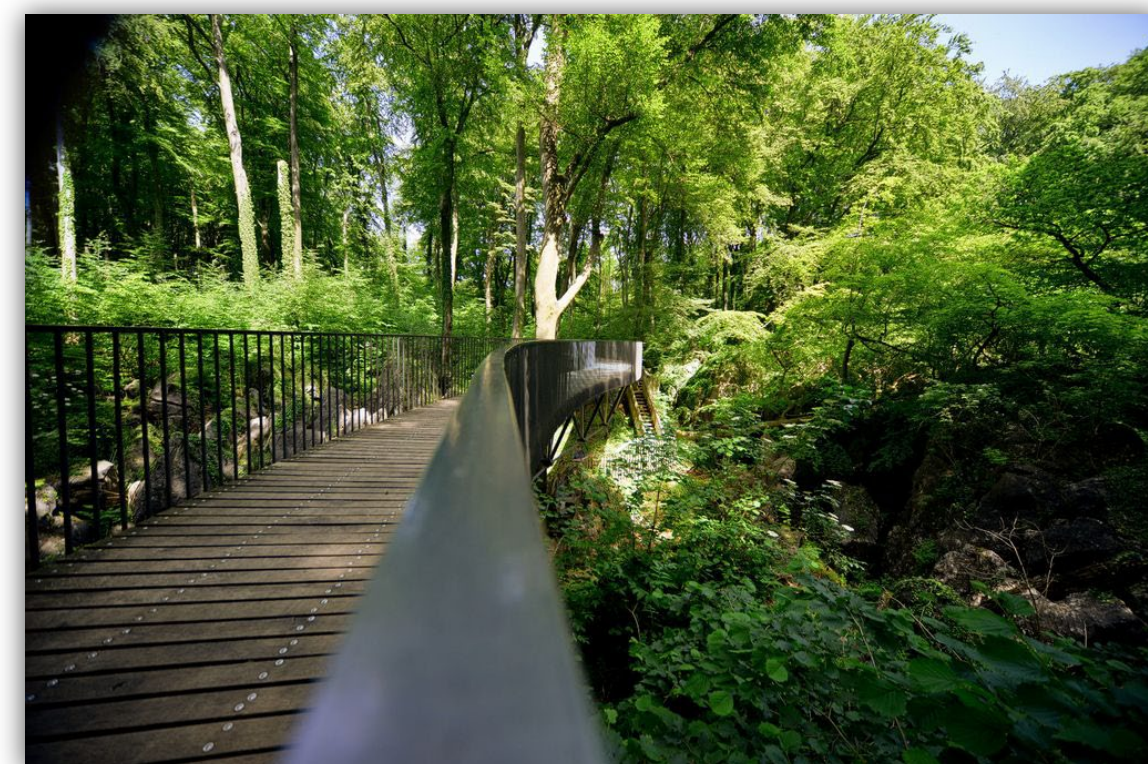
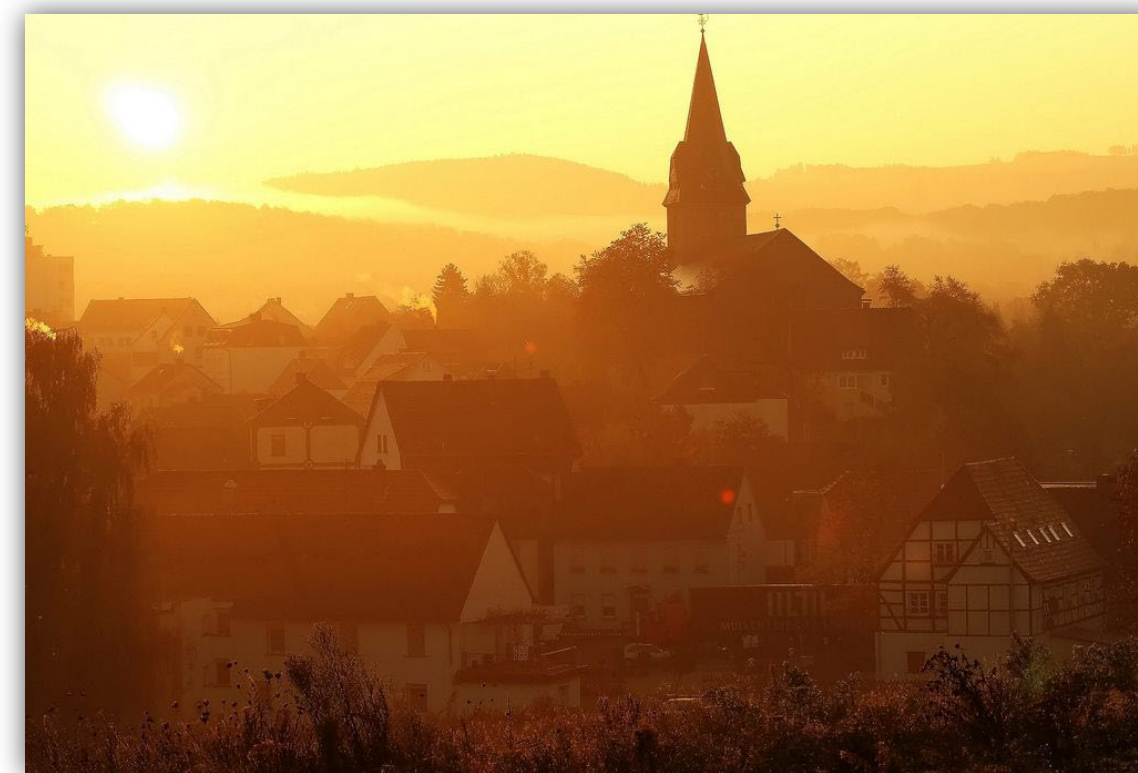

Unser Thema: Die Lunge

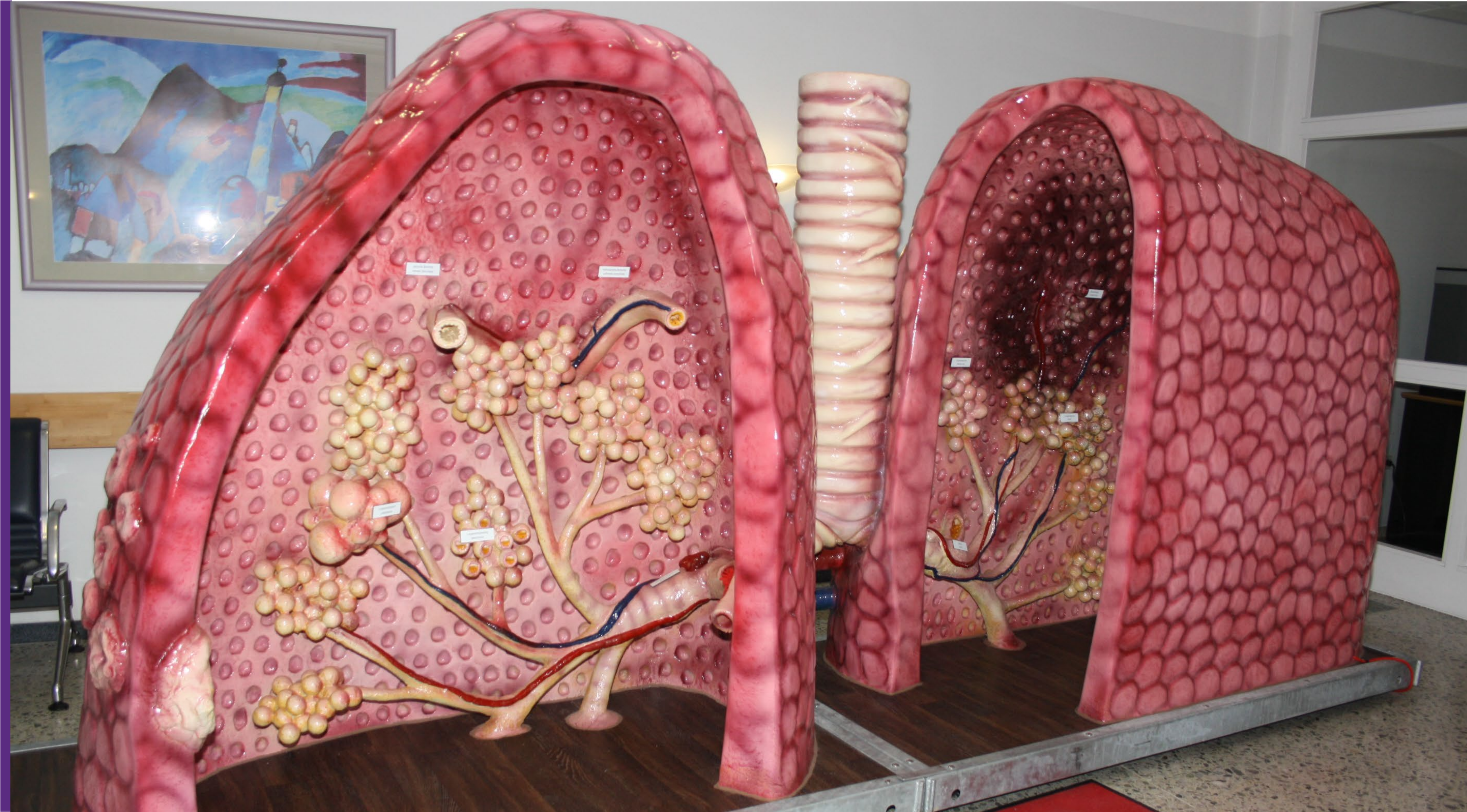

Pneumologie | Thorakale Endoskopie

Chefarzt Dr. med. Franz Stanzel

- Diagnostik + interventionelle Therapie pneumologischer Krankheitsbilder
- **Schwerpunkt: Thorakale Endoskopie**
 - etwa 6.500 Bronchoskopien jährlich
 - Technik: EBUS-TBNA, EBUS-Minisonde, Laser, Argonplasmabeamer, Elektrokauter, Kryobiopsien, Stents, Ventilen und anderen Verfahren
 - 2 Säle; täglich 7 Narkose- und 15 – 25 flexible Bronchoskopien
- Daneben Sonographie, Punktionen, Drainagen, ...

Unser Konzept: Sie werden direkt in die Betreuung von 2 pneumologischen Stationen inklusive Infektiologie und Ambulanz eingebunden und erlernen die Indikation, Risiken und Möglichkeiten der Invasiven Diagnostik, die Befunderhebung, Vorbereitung und Durchführung diagnostischer Pleurapunktionen und die Grundlagen der modernen Antibiotikatherapie inklusive Behandlung der Tuberkulose

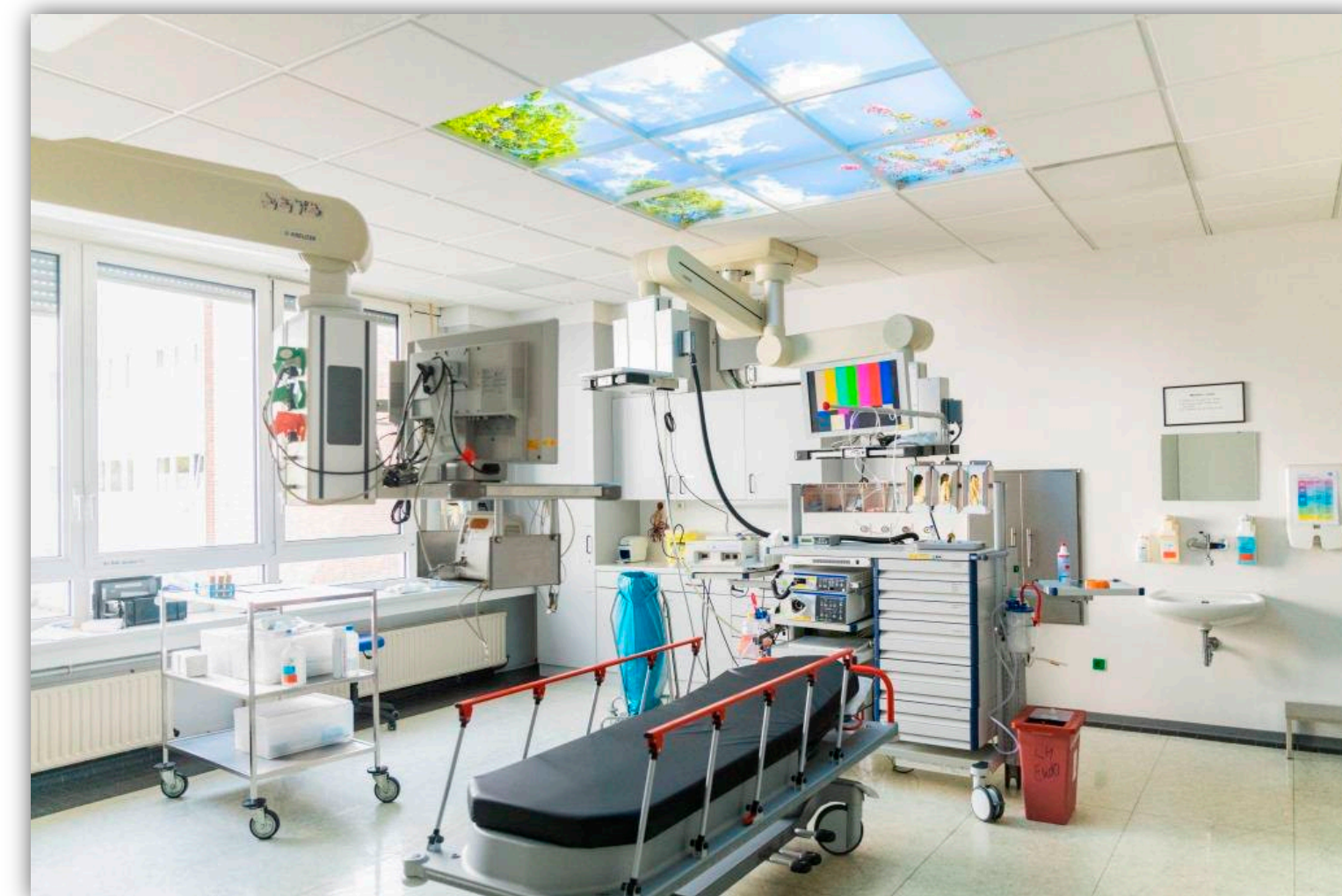

Pneumologie | Onkologie und onkologische Palliativmedizin

Chefärztin Prof. Dr. med. Anke Reinacher-Schick | Leitender Arzt PD Dr. med. Karsten Schulmann

Schwerpunkte

- Thorakale Onkologie
 - Klassische Chemotherapie | Immuntherapie | Zielgerichtete molekulare Behandlungen im Rahmen der Präzisionsonkologie
- Palliativmedizin
 - Mit ganzheitlichem Ansatz im multidisziplinären Team (Symptomkontrolle, Ernährungsberatung, Psychoonkologie, Seelsorge...)
- Klinische Studien
 - Vorsitzende der Arbeitsgemeinschaft für internistische Onkologie (AIO)
 - Versorgungsforschung

Unser Konzept: Beginnend mit der multidisziplinären Frühbesprechung werden Sie in den ärztlichen Arbeitsablauf eingebunden. Sie erhalten tiefe Einblicke in die Gesprächsführung mit onkologischen Patienten, moderne Tumorthherapie, Studienorganisation, und Prinzipien der Palliativmedizin.



Pneumologie | Intensiv-/Beatmungs-/Schlafmedizin

Chefarzt PD Dr. med. Michael Westhoff

Schwerpunkte

- **Klinische Pneumologie**
 - COPD, Asthma, Pneumonie, Lungengerüst- und Autoimmunerkrankungen, Lungenhochdruck
 - Großes Funktionslabor mit Lungenfunktionen, Echokardiographie, TEE, Spiroergometrie, Rechtsherzkatheteruntersuchung
- **Schlafmedizinisches Zentrum**
 - Schlafbezogenen Atmungsstörungen, Hypersomnien, Parasomnien mit jährlich ca. 3000 Poly(somno)graphien
- **Intensiv- und Beatmungsmedizin**
 - Invasive und nicht-invasive Beatmung, Weaning (WeanNet) mit mittlerweile fast 1000 Weaning-Patienten
 - Kursstandort für die Ausbildung zum Atmungstherapeuten (Deutsche Gesellschaft für Pneumologie und Beatmungsmedizin)
 - Ausbildungsklinik für Pflegekräfte in der außerklinischen Beatmung

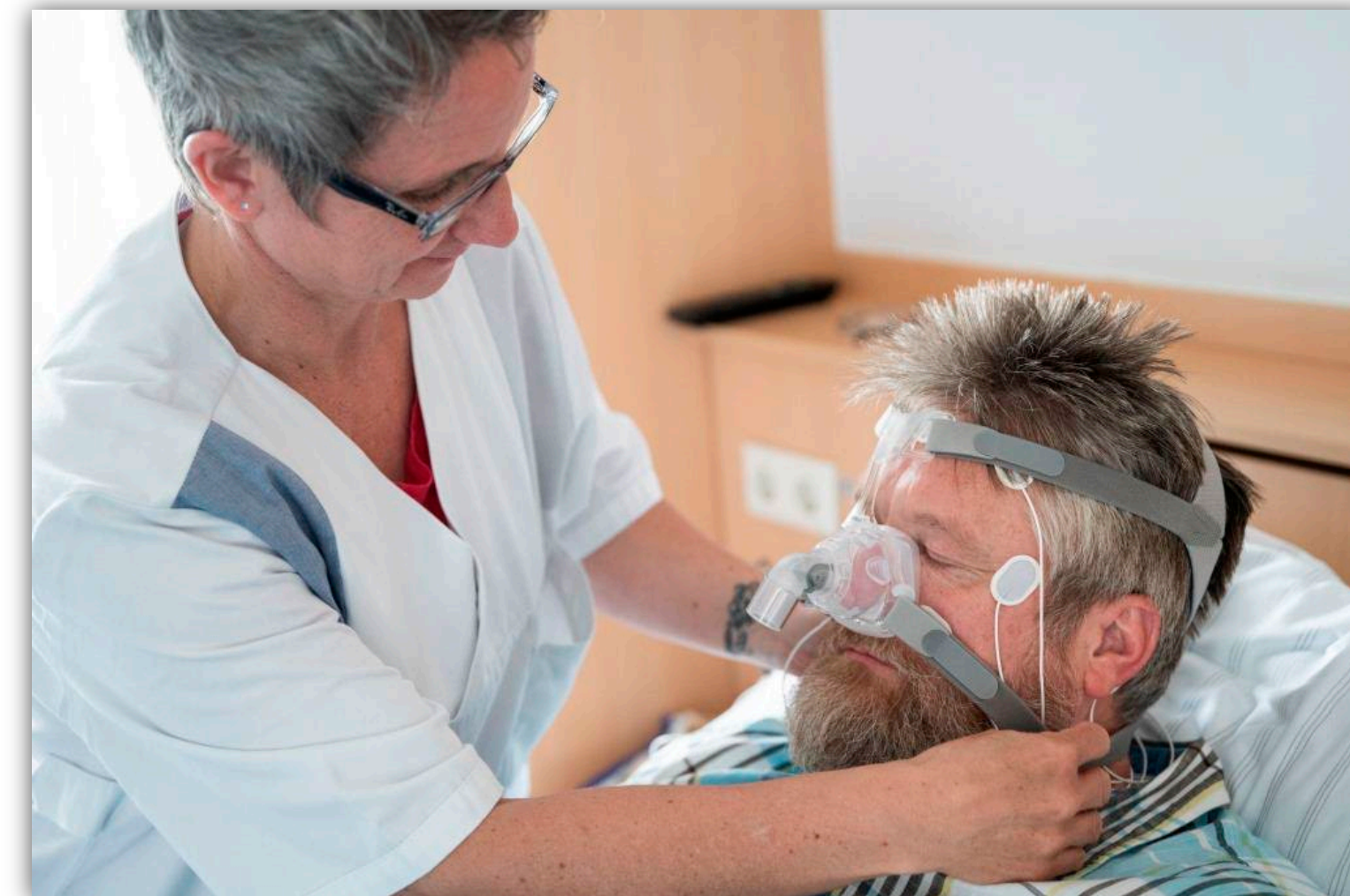

Innere Medizin

Chefarzt Dr. med. Yavuz Yildirim-Fahlbusch

- Die **DGD Stadtklinik Hemer** ist ein Haus der Grundversorgung mit 133 Betten, von denen die Innere Abteilung 69 Betten belegt.
- Jährlich werden in der Inneren Abteilung 2.800 Patienten behandelt mit Krankheitsbildern aus dem gesamten Gebiet der Inneren Medizin und der Neurologie.
- Neben kardiologischen und gastroenterologischen Krankheitsbildern, Lungenerkrankungen und Stoffwechselerkrankungen wie Diabetes mellitus werden Patienten mit neurologischen Krankheitsbildern sowie mit Tumorerkrankungen behandelt, bei Bedarf auch auf unserer Palliativstation.
- Zu der Abteilung gehört die Diagnostik und Therapie von intensivpflichtigen Patienten auf der interdisziplinären Intensivstation.
- In der Klinik für Innere Medizin werden alle gängigen und speziellen diagnostischen sowie interventionellen Verfahren eingesetzt, einschließlich der interventionellen Sonographien, Endosonographien sowie der diagnostischen und therapeutischen endoskopischen Interventionen.
- Darüber hinaus besteht eine enge Kooperation mit der **Viszeralchirurgie** des Hauses.
- Die Ausbildung der PJ- Studenten erfolgt in persönlicher Atmosphäre mit wöchentlichen Seminaren und Intensivkursen im Bereich EKG und Sonographie von Schilddrüse und Abdomen.



Thoraxchirurgie

Chefarzt PD Dr. med. Stefan Welter

Evaluieren | Fall Präsentieren/Diskutieren | Operieren | Nachbetreuen

Unsere Leistungen:

- Personalschlüssel: 1-5-5
- Operationen: ca. 1100 Eingriffe / Jahr in 2 OP-Sälen
- Eingriffe: 80% minimalinvasive Eingriffe, ca. 240 anatomische Resektionen, zahlreiche plastische Rekonstruktionen an Gefäßen, Bronchien, Brustwand und Lunge.

Unser Konzept:

- Integration von Studierenden in den Stationsablauf durch wöchentlich wechselnde Anbindung an einen Tutor (Arzt)
- Verantwortliche Betreuung von jeweils 2 Patienten unter Anleitung
- Erlernen von: Wundversorgung, Nahttechniken, Anlage Thoraxdrainagen, Assistenz minimalinvasiver Eingriffe, Kameraführung
- Präsentation der wichtigsten Krankheitsbilder in wöchentlichen Fortbildungsseminaren

Wir haben Freude daran,
etwas beizubringen.
Nachwuchs muss gefördert und
gefordert werden!



Viszeralchirurgie

Chefarzt Dr. med. Thomas Morkramer

*Wir möchten in angenehmer
Atmosphäre für unser Haus
und die Viszeralchirurgie
begeistern!*

Unsere Leistungen:

- Personalschlüssel: 1-3-3
- **Schwerpunkte:** Minimalinvasive Chirurgie, Hernienchirurgie, kolorektale Chirurgie, Proktologie
- Tägliche Röntgenbesprechung
- Regelmäßige Fortbildungsgespräche

Unser Konzept:

- Lernen in der Praxis unter Anleitung (Sprechstunde / OP / Station / Ambulanz)
- Betreuung eigener Patienten von der Sprechstunde bis zur Entlassung
- Wundversorgung, kleine Chirurgie (Abszesse / Weichteilgeschwulste)
- Im OP Erlernen von Nahttechniken, Assistenz minimalinvasiver Eingriffe mit Kameraführung, kleine angeleitete Eingriffe
- Ausbildung auf Augenhöhe im Team: Studenten / PJler sind bei uns keine „Hakenhalter“ oder „Aktenträger“



Anästhesiologie & Operative Intensivmedizin

Chefarzt Dr. med. Michael Stoller

Unsere Leistungen:

- Einlungenventilation, Doppellumentubus
- Jet-Ventilation
- Hochthorakale Epiduralanästhesie
- Intensivstation mit 14 Betten
- Organersatzverfahren (Lunge, Niere)

Unser Konzept:

- In 1-2 wöchentlichen Rotationen begleiten Sie die Narkosen in 2 OP-Sälen, oder die Betreuung der Patienten auf der Intensivstation
- Intensives Bedside Teaching durch erfahrene Fachärzte
- Themen: Grundlagen der Beatmungstechnik, Kreislaufstabilisierung, rationale Antibiotikatherapie



Radiologie

Chefarzt Dr. med. Peter Bach

Unsere Leistungen:

- Röntgen
- CT
- MRT
- PET-CT
- NUK

Unser Konzept:

- Im Rahmen Ihres Inneren-Tertials oder des Chirurgie-Tertials bieten wir Ihnen Seminare zum Thema strukturierte Röntgenbildbefundung und Grundlagen der bildgebenden Stagingdiagnostik.
- Auf Wunsch können die Themen in der Abteilung durch Begleitung von Untersuchungen vertieft werden. Wir sind motiviert, Ihnen präzise Diagnostik und bestmöglichem Strahlenschutz zu zeigen.

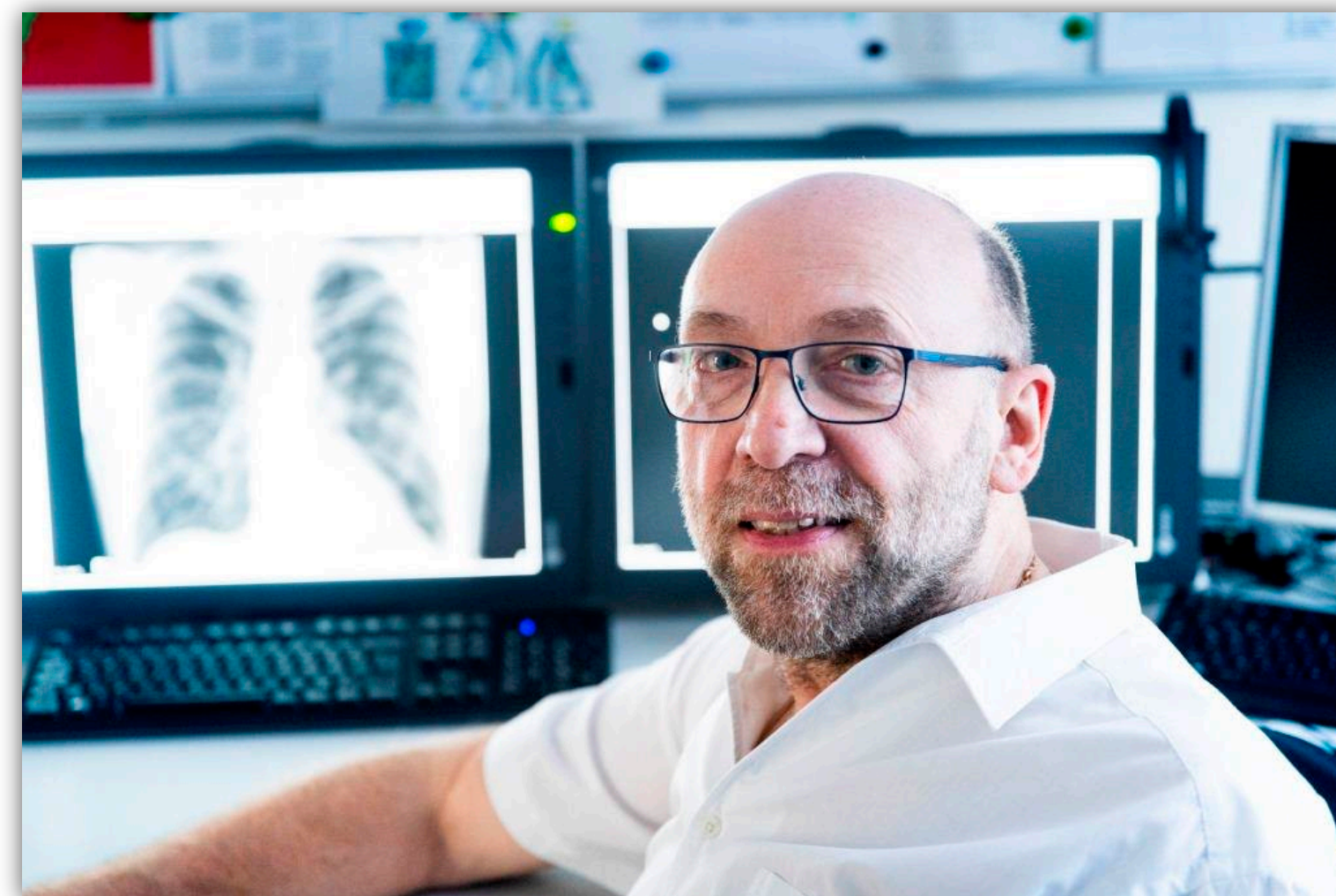

Strahlentherapie

Chefärztin Dr. med. Nicole-Sophie Consdorf

Besonderheiten

- Körperstereotaxie (z.B. Lungen, Leber, Nebenniere)
- Hirnstereotaxie
- Atemtriggerung
- Intensitätsmodulierte Radiotherapie (IMRT), Volumen intensitätsmodulierte ARC Therapie (VMAT) bzw. Dynamischer Multi-Leaf-Kollimator (DMLC)
- Bildgesteuerte Strahlentherapie (image guided radiotherapy – IGRT)
- Die Strahlentherapie ist integraler Bestandteil jeder modernen Tumorthherapie.

Unser Konzept:

- Im Rahmen Ihres Innere- oder Chirurgie-Tertials bieten wir Ihnen bei Interesse Hospitationstage, an denen Sie von der Bestrahlungsplanung über die Berechnungen der Medizinphysik bis zur Durchführung der Behandlung tiefe Einblicke in die Arbeit der Strahlentherapeuten erhalten.



Hoher Qualitätsstandard

- + DIN EN ISO 9001:2015
- + Lungenkrebszentrum
- + Weaningzentrum
- + Exzellenzzentrum Thoraxchirurgie
- + Schlaflabor
- + MRE-Zertifizierung
- + Familienfreundliches Unternehmen

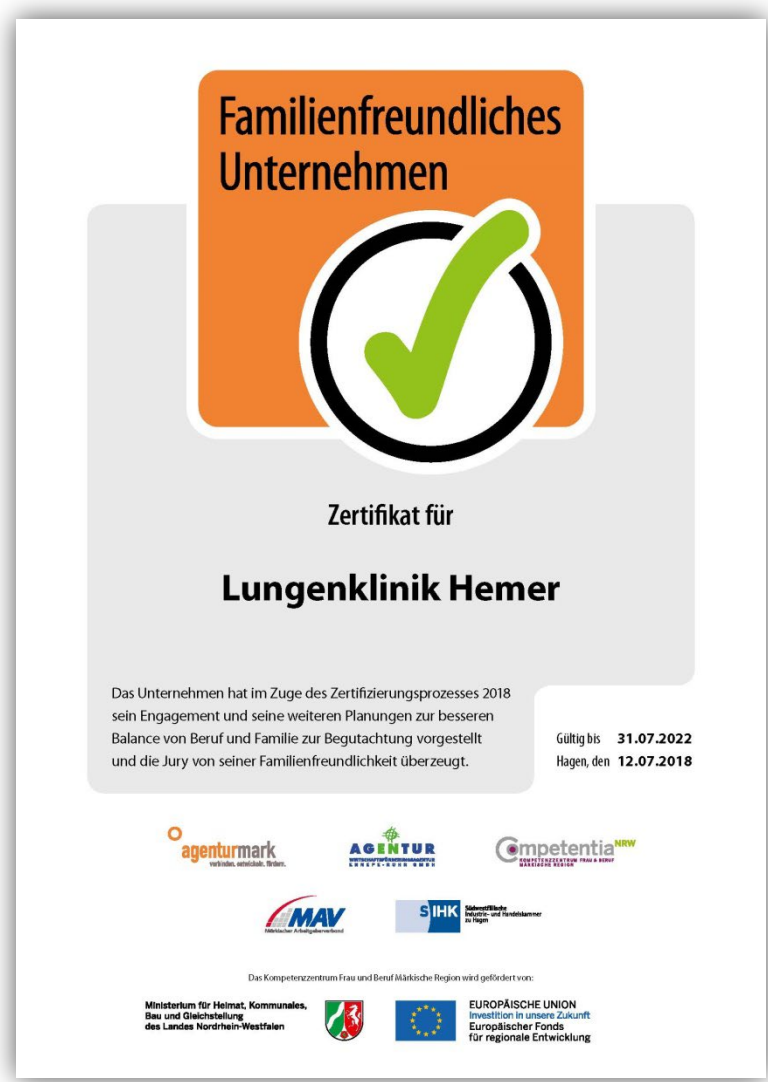

Was wir bieten

- + Einführung in die DGD Lungenklinik Hemer sowie DGD Stadtklinik Hemer
- + Individuelles Mentoring
- + Lehr- und Lernvisiten
- + Rotation auf verschiedene Schwerpunktstationen und in den OP
- + Teilnahme an Konferenzen, Qualitätszirkeln, Teamsitzungen, etc.
- + Fachspezifische Fortbildungsangebote
- + Wöchentliche Tutorien/ Vorlesungen
- + Und... die Möglichkeit, sich an Sportgruppen und Freizeitaktivitäten zu beteiligen

Wir sind für Sie da | Ansprechpartner für PJ

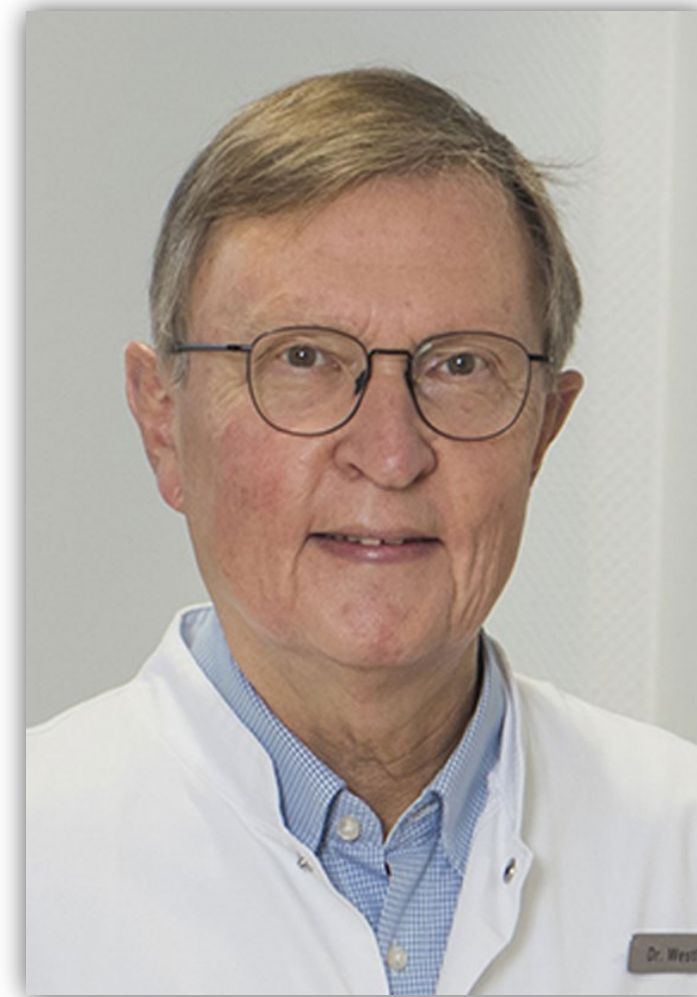

Innere Medizin

Priv.-Doz. Dr. med. Michael Westhoff

Facharzt für Innere Medizin, Kardiologie, Pneumologie,
Intensivmedizin, Schlafmedizin

Tel.: +49 (0)2372 908-2201

Mail: michael.westhoff@lkhemer.de



Chirurgie – Thoraxchirurgie

Priv.-Doz. Dr. med. Stefan Welter

Facharzt für Chirurgie und Thoraxchirurgie

Tel.: +49 (0)2372 908-2241

Mail: stefan.welter@lkhemer.de



Wir sind für Sie da | Mentoring



Mentor

Oberarzt Thorsten Hardebusch

Innere Medizin | Pneumologie/Intensiv-/Beatmungs-/Schlafmedizin

Ansprechpartner / Fachverantwortliche

Funktionsoberarzt Dr. med. Sebastian Schröder

Innere Medizin | Pneumologie/Intensiv-/Beatmungs-/Schlafmedizin

Assistenzarzt Andres Arias

Innere Medizin | Pneumologie/Diagnostik, Endoskopie

Assistenzarzt Dr. med. Oliver Purps

Innere Medizin | Pneumologie/Onkologie

Oberarzt PD Dr. Wojciech Dudek

Chirurgie | Thoraxchirurgie



Wir nehmen uns Zeit

Uhrzeit	MONTAG		DIENSTAG		MITTWOCH		DONNERSTAG		FREITAG	
7:30 - 8:00	THX/Anä Visite Intensiv		THX/Anä Visite Intensiv		THX/Anä Visite Intensiv		THX/Anä Visite Intensiv		THX/Anä Visite Intensiv	
8:00 - 8:30	Pneu Visite Intensiv	FB Thoraxchirurgie alle 14	Pneu Visite Intensiv	Chefarztvisite Thoraxchirurgie St8	Pneumologie Visite Intensiv		Pneumologie Visite Intensiv		Pneumologie Visite Intensiv	
8:30 - 9:00	Pneu Visite Intensiv		Pneu Visite Intensiv		Pneumologie Visite Weaning		Pneumologie Visite Weaning		Pneumologie Visite Weaning	
9:00 - 9:30										
9:30 - 10:00										
10:00 - 10:30									CA-Visite St10	Onkologie
10:30 - 11:00										
11:00 - 11:30					CA-Visite St6 (Sta)				CA-Visite St1	
11:30 - 12:00										
12:00 - 12:30										
12:30 - 13:00					ILD-Konferenz					
13:00 - 13:30	Teambesprechung Weaning		Teambesprechung Weaning		Teambesprechung Weaning		Teambesprechung Weaning		Teambesprechung Weaning	
13:30 - 14:00					CA-Visite S4				CA-Visite St6	
14:00 - 14:30	Endo-Planung		Endo-Planung		Endo-Planung		Endo-Planung		Endo-Planung	
14:30 - 15:00					Fortbildung Pneumologie					
15:00 - 15:30	Tumorkonferenz		Tumorkonferenz		Tumorkonferenz		Tumorkonferenz		Tumorkonferenz	Wochenend- übergabe
15:30 - 16:00		OP-Besprechung		OP-Besprechung		OP-Besprechung		OP-Besprechung		OP-Besprechung
17:00	Lauftreff									

+ Stundenplan

Wir bieten Raum



+ Kreativzentrum

Wir bieten Raum

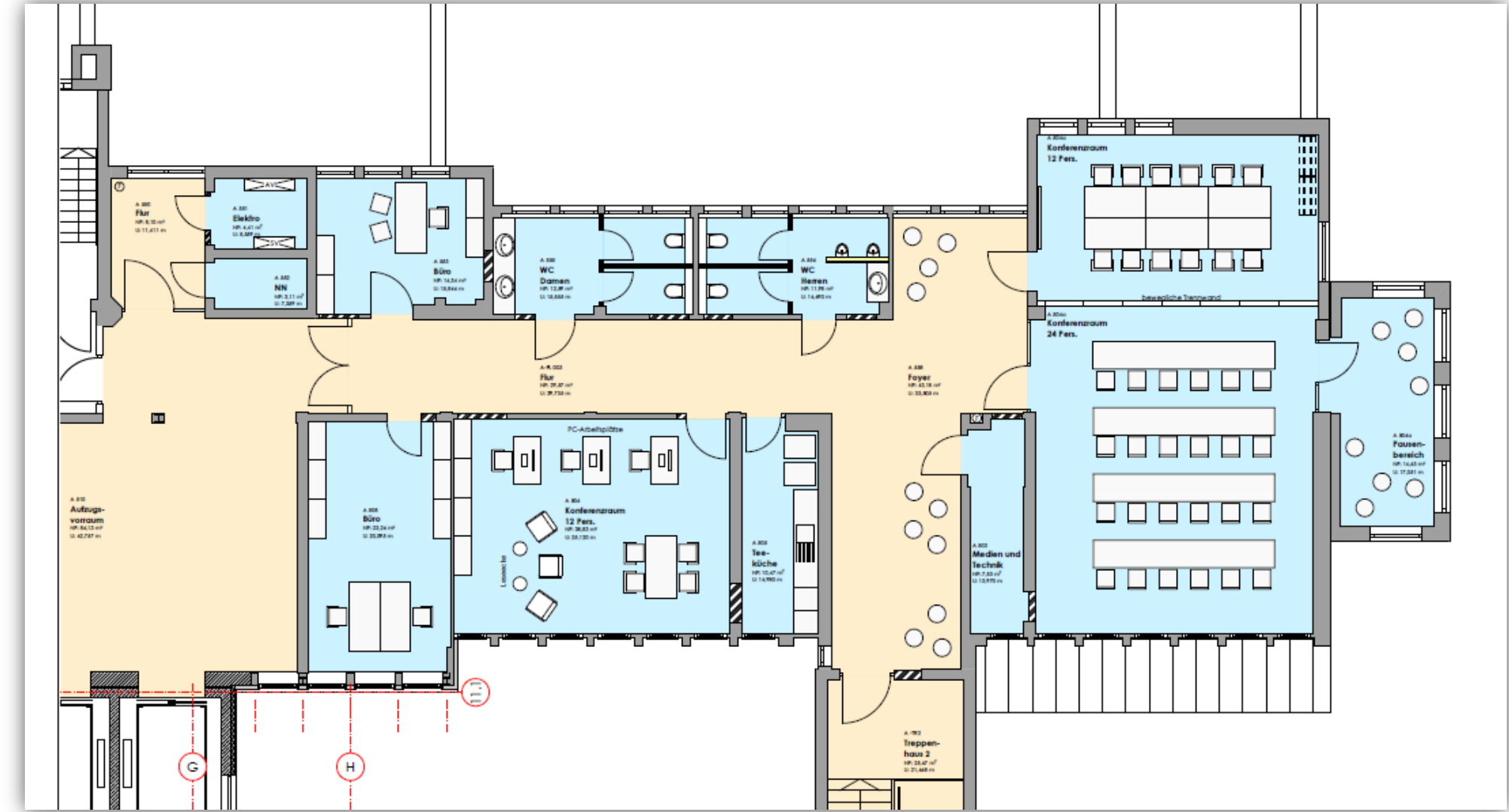

- + Ärztekonzferenz
- + Studier- und Aufenthaltsraum
- + Großer Saal

Was wir noch anbieten

- + WLAN im gesamten Haus
- + Kostenfreie Parkplätze
- + Speiseversorgung in der Personalcafeteria
- + Kostenlose Dienstkleidung
- + Räumlichkeiten und ausreichend Zeit zum Selbststudium
- + Kreativzentrum mit multifunktionalen Medien
- + Unterbringungsmöglichkeit
- + Vergütung von 600 € mit möglicher Anpassung im Rahmen der Vereinbarungen mit der Universität



Was wir noch anbieten

Schnuppertag für Interessierte

- + Verbringen Sie einen Tag oder auch 2 Tage mit unserem Team in unserer Klinik
 - + Lernen Sie das Haus und das Personal kennen
 - + Erhalten Sie zusätzliche Informationen über Abläufe, Organisation, Unterbringung
 - + Gewinnen Sie einen genaueren Einblick in die medizinischen Fachbereiche
-
- + Nehmen Sie zur Terminabsprache gerne Kontakt mit uns auf
unter Tel. +49 (0)2372 908-2201
(Sekretariat Pneumologie – Frau Schenzer) oder
unter Mail: michael.westhoff@lkhemer.de oder stefan.welter@lkhemer.de

Was wir noch anbieten

Um das leibliche Wohl der Studierenden kümmern sich...



+ Mittagessen von 11.30 bis 14.00 Uhr

Lungenklinik Hemer
KLINIKEN ZENTRUM FÜR PNEUMOLOGIE UND THORACHIRURGIE

Speiseplan vom 28.06.2021 bis 04.07.2021

	Suppe	Menü 1	Menü 2	Menü 3	Dessert
Montag	Fruchtkaltschale 0,65 € <i>[RV / 12]</i>	Jägerschnitzel, Mischgemüse, Petersilienkartoffeln 1,80 € 0,50 € 0,50 € <i>[EL, GG, ML, WZ / 0]</i>	Putenbraten, Geflügeljus, Pariser Möhren, Butterspätzle 1,80 € 0,50 € 0,50 € <i>[EL, GG, ML, WZ / 0]</i>	Pfannengemüse "Asiatische Art" mit Pak Choi und Reis 1,90 € 0,50 € <i>[GG, SO, WZ / 0]</i>	Obstquark 0,65 €
Dienstag	Klare Fleischsuppe mit Gemüse 0,65 € <i>[SL / 0]</i>	Schinkenspiess, Paprikarahmsauce, Balkangemüse, Reis 1,80 € 0,50 € 0,50 € <i>[GG, ML, WZ / 12]</i>	Maultaschen "Allgäuer Art" mit Champignons in Rahm, kleiner Salat 1,90 € 0,65 € <i>[EL, GG, ML, SE, WZ / 4, 12]</i>	Käse Spätzle "Allgäuer Art" kleiner Salat 1,90 € 0,65 € <i>[EL, GG, ML, SE, WZ / 4, 12]</i>	Frischobst 0,30 € <i>[ML / 2, 12]</i>
Mittwoch	Zucchinicremesuppe 0,65 € <i>[GG, ML, WZ / 0]</i>	Rindergulasch, Makkaroni kleiner Salat 1,80 € 0,50 € 0,65 € <i>[EL, GG, ML, SE, WZ / 4, 12]</i>	gek. Tafelspitz an Meerrettichsauce, Mischgemüse, Kartoffeln 1,80 € 0,50 € 0,50 € <i>[ML, SU / 2, 4, 13]</i>	Sellerie-Knusper-Schnitzel, Kräutersauce, Püree 1,90 € 0,65 € <i>[GG, ML, SL, WZ / 0]</i>	Quarkspise 0,65 € <i>[RV / 0]</i>
Donnerstag	Fruchtkaltschale 0,65 € <i>[RV / 12]</i>	Broccoli Souffle, Hohl. Sauce, Petersilienkartoffeln 1,90 € 0,50 € <i>[EL, GG, ML, SL, WZ / 0]</i>	Putensteak, Geflügeljus, Mischgemüse, Petersilienkartoffeln 1,80 € 0,50 € 0,50 € <i>[GG, ML, WZ / 0]</i>	Ofenkartoffeln, mit Quarkdipp kleiner Salat 1,90 € 0,65 € <i>[EL, GG, ML, SE, WZ / 4, 12]</i>	Birne Helene 0,65 € <i>[ML / 2, 12]</i>
Freitag	Rinderbrühe "Royal" 0,65 € <i>[EL, ML, SL / 0]</i>	Heringstipp "Hausfrauen Art" Petersilienkartoffeln, Tomatensalat 1,80 € 0,50 € 0,65 € <i>[EL, FI, ML, SU / 1, 2, 4, 10]</i>	Schweinepfeffer, Mischgemüse, Püree 1,80 € 0,50 € 0,50 € <i>[GG, ML, WZ / 12]</i>	Blumenkohl-Käse Medaillon, Hohl. Sauce, Petersilienkartoffeln 1,90 € 0,65 € <i>[EL, GG, ML, SL, WZ / 12]</i>	Rote Grütze mit Vanillesauce 0,65 € <i>[ML / 0]</i>
Samstag					

Änderungen vorbehalten. Kennzeichnung gemäß LMV 1169/2011: Außer den angegebenen Allergenen werden bei uns keine Allergene zugesetzt. Kreuzkontaminationen können nicht ausgeschlossen werden. Sollten Sie Fragen zu Zusatzstoffen oder Allergenen haben, wenden Sie sich bitte an unser Servicepersonal.



Die besondere Qualität unserer Klinik

- + Hohe fachliche Expertise: Lunge
- + Sechstgrößtes Lungenkrebszentrum in Deutschland
- + Niedrige Personalfuktuation
- + Hoher Grad an Identifizierung
- + Fester Zusammenhalt der Mitarbeitenden über Abteilungsgrenzen hinaus
- + Kleines Haus, kurze Wege, alle kennen sich
- + Große Bereitschaft, sich um Studierende zu kümmern



Luft zum Atmen Hauch des Lebens

